

AMUNDI BUY & WATCH 2028 - R

INFORMES

Comunicación
Publicitaria

30/04/2026

RENTA FIJA ■

Rentabilidades (Fuente: Fund Admin) - El rendimiento pasado no garantiza los resultados futuros

Evolución de la rentabilidad (base 100) * (Fuente: Fund Admin)

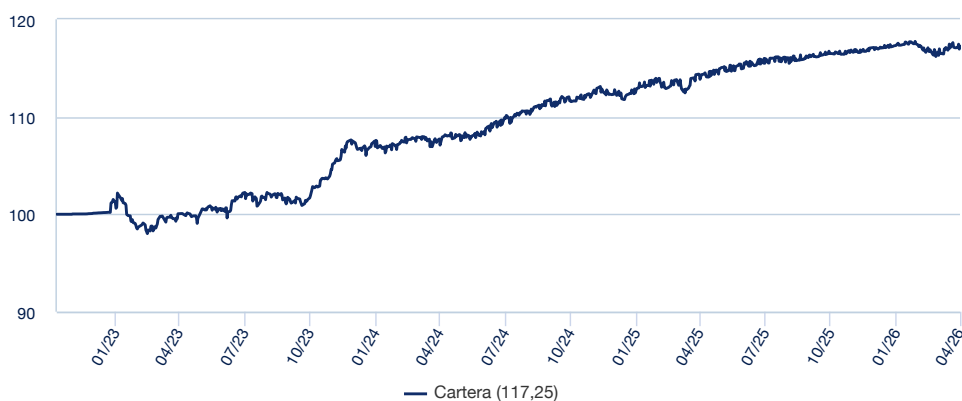

Rentabilidades * (Fuente: Fund Admin)

Desde el	Desde el	1 mes	3 meses	1 año	3 años	5 años	10 años	Desde el
	31/12/2025	31/03/2026	30/01/2026	30/04/2025	28/04/2023	-	-	09/11/2022
Cartera	0,32%	0,82%	-0,05%	3,00%	17,19%	-	-	17,25%

La siguiente información es adicional y solo debe leerse junto con los datos de rendimiento presentados anteriormente.

Rentabilidades anuales * (Fuente: Fund Admin)

	2025	2024	2023	2022	2021
Cartera	3,64%	4,89%	7,40%	-	-

* Fuente : Fund Admin. Las rentabilidades siguientes cubren períodos completos de 12 meses para cada año natural. El valor de las inversiones puede variar al alza o a la baja en función de la evolución de los mercados.

Datos clave (Fuente : Amundi)

Valor liquidativo : **117,25 (EUR)**
 Fecha de valor liquidativo y activo gestionado :
30/04/2026
 Activos : **195,58 (millones EUR)**
 Código ISIN : **FR001400CJ43**
 Índice de referencia :
Fondo no comparado con ningún índice de referencia

Indicador de Riesgo (Fuente: Fund Admin)



← Riesgo más bajo

Riesgo más alto →

⚠ El indicador de riesgo presupone que usted mantendrá el producto durante 5 años. El indicador resumido de riesgo es una guía del nivel de riesgo de este producto en comparación con otros productos. Muestra las probabilidades de que el producto pierda dinero debido a la evolución de los mercados o porque no podamos pagarle.

Riesgos Adicionales

Los riesgos significativos para los OICVM no tenidos en cuenta en el indicador son:

- Riesgo de crédito: representa el riesgo de un deterioro repentino en la calidad de la firma de un emisor o de su incumplimiento.
- Riesgo de liquidez: en el caso particular de que los volúmenes de negociación en los mercados financieros sean muy bajos, cualquier operación de compra o venta en estos últimos puede provocar importantes fluctuaciones en el mercado.
- Riesgo de contraparte: representa el riesgo de incumplimiento por parte de un participante del mercado que le impide cumplir con sus compromisos con su cartera.

El uso de productos complejos como los derivados puede dar lugar a una amplificación de los movimientos de los valores de su cartera.

La ocurrencia de cualquiera de estos riesgos puede causar que el Valor Liquidativo de la Cartera disminuya.

RENTA FIJA ■

Indicadores (Fuente : Amundi)

	Cartera
Sensibilidad	1,20
Notación media	BBB-
SPS	0,90
Diferencia	94
Número de líneas en cartera	121
Yield To Maturity	2,97%

Indicadores de Riesgo (Fuente : Fund Admin)

	1 año	3 años	5 años
Volatilidad de la cartera	1,85%	2,87%	-
Ratio de Sharpe	0,22	0,82	-

* La volatilidad es un indicador estadístico que mide la amplitud de las variaciones de un activo respecto a su media. Ejemplo: unas variaciones diarias de +/- 1,5% en los mercados corresponden a una volatilidad anual del 25%.

¹ La sensibilidad (en puntos) representa el cambio porcentual del precio para una evolución del 1% del tipo de referencia

² Spread: diferencial de rentabilidad entre una obligación y su bono del Estado de referencia.

³ SPS: diferencial ponderado con la sensibilidad

Desglose de la cartera por emisores (Fuente : Amundi)

En porcentaje de activo *

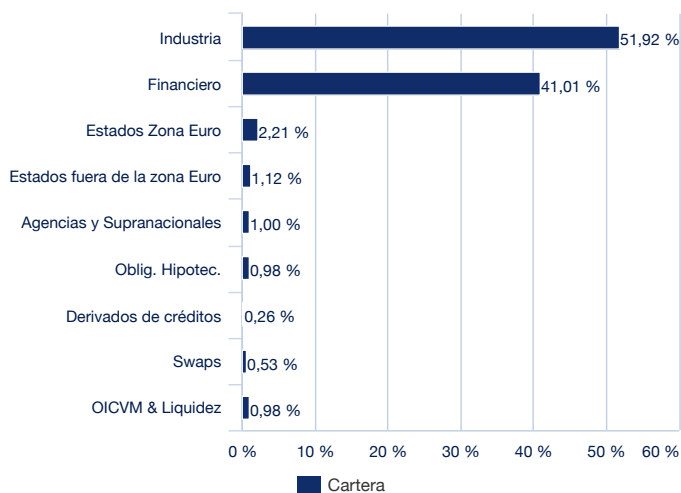

* El total puede ser diferente del 100%, ya que se excluye el cash diferido

Distribución sectorial en SPS (Fuente : Amundi)

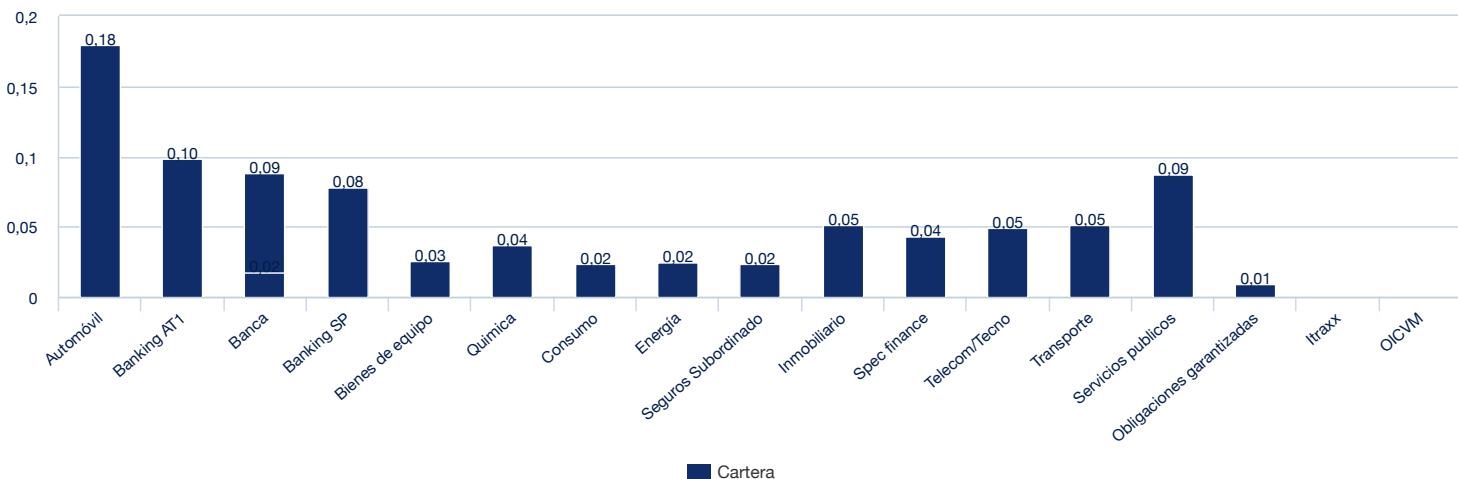

RENTA FIJA ■

Desglose de la cartera por vencimiento (Fuente : Amundi)

Sensibilidad (Fuente : Amundi)

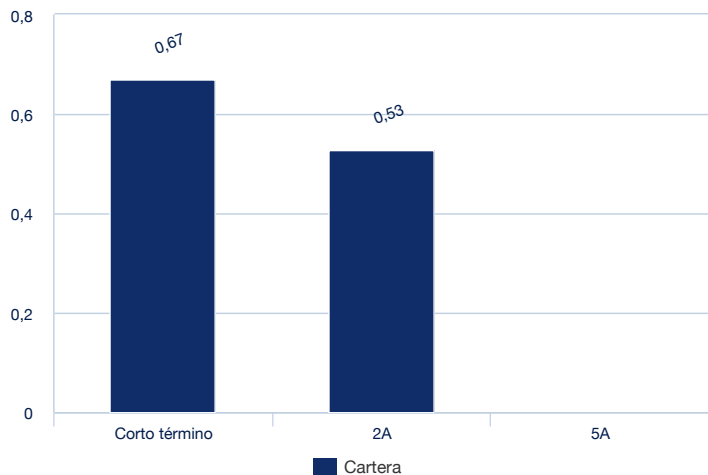

En porcentaje de activo *

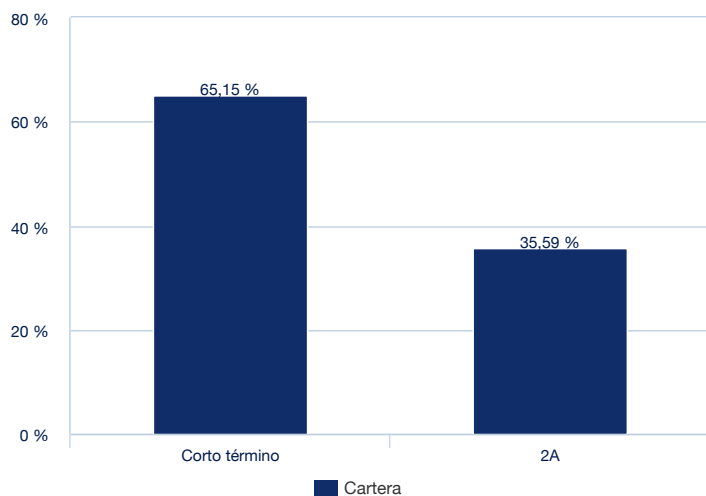

* El total puede ser diferente del 100%, ya que se excluye el cash diferido

Desglose de la cartera por calificación (Fuente : Amundi)

Sensibilidad (Fuente : Amundi)

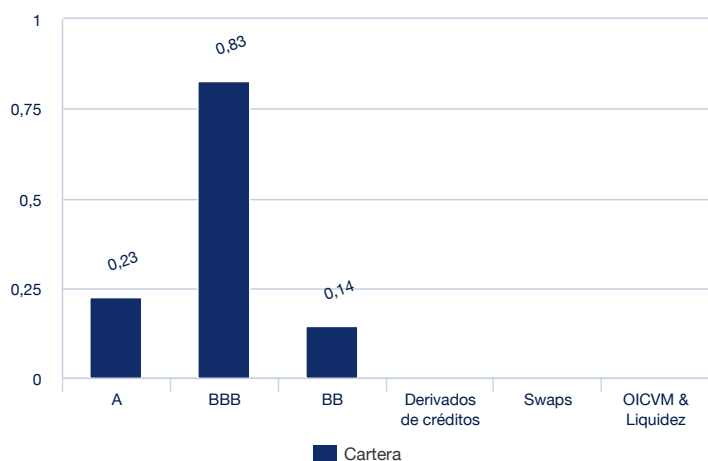

En porcentaje de activo *

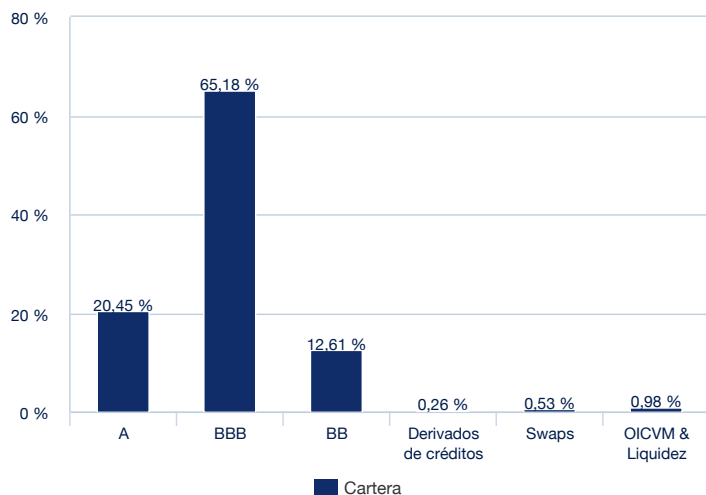

* El total puede ser diferente del 100%, ya que se excluye el cash diferido

Derivados incluidos

Principales sobreponderaciones y subponderaciones (% de activos)

	Diferencial
Principales sobreponderaciones	-
Automóvil	15,51%
Banking SP	14,97%
Banca	13,23%
Transporte	6,77%
Servicios publicos	5,95%
Principales infraponderaciones	-

RENTA FIJA ■

Principales líneas (Fuente : Amundi)

	Sector	% del activo	Sensibilidad	SPS cartera	SPS índice
Bonos del estado	-	-	-	-	-
ITALIAN REPUBLIC	Estados Zona Euro	2,21%	0,04	0,01%	-
ROMANIA	Estados fuera de la zona Euro	1,12%	0,01	0,01%	-
Emisores fuera del Estado	-	-	-	-	-
ABN AMRO BANK NV	Financiero	2,82%	0,04	0,03%	-
BANCO SANTANDER SA	Financiero	2,51%	0,03	0,01%	-
CREDIT AGRICOLE SA	Financiero	2,40%	0,02	0,02%	-
VOLKSWAGEN INTL FIN NV	Industria	1,96%	0,03	0,04%	-
ABERTIS INFRAESTRUCTURAS SA	Industria	1,89%	0,03	0,02%	-
BANQUE FED CREDIT MUTUEL	Financiero	1,78%	0,03	0,01%	-
RAIFFEISEN BANK INTERNATIONAL	Financiero	1,57%	0,03	0,01%	-
UBS GROUP AG	Financiero	1,51%	0,01	0,00%	-
DEUTSCHE BANK AG	Financiero	1,50%	0,02	0,02%	-
AUTOSTRAD PER L ITALIA SPA	Industria	1,47%	0,02	0,02%	-
BARCLAYS PLC	Financiero	1,46%	0,01	0,00%	-
ELECTRICITE DE FRANCE SA	Industria	1,43%	0,03	0,03%	-
TOTALENERGIES SE	Industria	1,39%	0,02	0,02%	-
CA AUTO BANK SPA/IRELAND	Financiero	1,39%	0,00	0,01%	-
RCI BANQUE SA	Industria	1,37%	0,02	0,01%	-

RENTA FIJA ■

Características principales (Fuente : Amundi)

Forma jurídica	Fondo de Inversión Francés
Sociedad gestora	Amundi Asset Management
Custodio	CACEIS Bank
Fecha de lanzamiento del fondo	09/11/2022
Fecha de creación	09/11/2022
Divisa de referencia del compartimento	EUR
Divisa de referencia de la clase	EUR
Asignación de los resultados	Participaciones de Capitalización
Código ISIN	FR001400CJ43
Mínimo de la primera suscripción	1 milésima parte de participación / 1 milésima parte de participación
Valoración	Diaria
Hora límite de recepción de órdenes	Órdenes recibidas cada día D antes 12:25
Gastos de entrada (máximo)	2,50%
Comisión de rentabilidad	No
Gastos de salida (máximo)	0,00%
Comisiones de gestión y otros costes administrativos o de funcionamiento	0,45%
Costes de operación	0,19%
Gastos de conversión	
Periodo mínimo de inversión recomendado	5 años

Menciones legales

Documento de carácter publicitario, simplificado y no contractual. Las características principales del fondo se especifican en su documentación jurídica, disponible en el sitio web de la AMF (organismo regulador de los mercados financieros en Francia) o por simple demanda ante la sede social de la sociedad gestora. Antes de suscribir cualquier fondo se le facilitará la documentación jurídica del mismo. Invertir implica riesgos: los valores de las participaciones o de las acciones de las IICVM están sujetas a las fluctuaciones del mercado, de modo que las inversiones realizadas pueden variar al alza y a la baja. Por consiguiente, los suscriptores de IICVM pueden perder todo o parte del capital inicialmente invertido. Previamente a cualquier suscripción, es responsabilidad de las personas interesadas por una IICVM asegurarse de la compatibilidad de dicha suscripción con la legislación a la que está sujeta y con las consecuencias fiscales de la inversión en cuestión, así como familiarizarse con los documentos reglamentarios en vigor de cada IICVM. Salvo especificación contraria, la fuente de los datos del presente documento es Amundi y la fecha de los datos del presente documento es la indicada en el encabezamiento del documento, bajo la mención INFORME MENSUAL DE GESTIÓN.